

# Autorità Idrica Toscana

---

Firenze, prot. e data da P.E.C.

**A:**

**Spett/le MINISTERO DELLE INFRASTRUTTURE E DEI TRASPORTI**  
*DIPARTIMENTO PER LE OPERE PUBBLICHE E LE POLITICHE ABITATIVE*  
**PROVVEDITORATO INTERREGIONALE ALLE OO. PP. TOSCANA-MARCHE-UMBRIA SEDE DI FIRENZE**  
*Ufficio 1 – Sez. FEC e Conferenze dei Servizi*  
*alla c.a*  
*Dott. Livio Anglani*  
*Dott. Giovanni Salvia*

**E P.C.:**

**Spett/le PUBLIACQUA S.p.A.**  
*alla c.a. del Dirigente Gestione Operativa*  
*Ing. Cristiano Agostini*

**OGGETTO:** CONFERENZA DI SERVIZI SEMPLIFICATA AI SENSI LEGGE N. 241/1990 E SS.MM.II., FINALIZZATA ALL'ACQUISIZIONE DEI TITOLI ABILITATIVI NECESSARI ALL'ACCERTAMENTO DI CONFORMITÀ ALLE PRESCRIZIONI DELLE NORME E DEI PIANI URBANISTICI E EDILIZI, DEL PROGETTO DEFINITIVO "ANAS - PROGETTO DEFINITIVO DEI LAVORI PER LA REALIZZAZIONE DELLA VARIANTE ALLA S.S. 65 "DELLA FUTA" DA PARTE DI SOGGETTO PRIVATO AI SENSI DELL'ART.20 D.LGS. 50/2016. VALORIZZAZIONE DELLA VILLA MEDICEA DI CAFAGGIOLO".  
**CONTRIBUTO ISTRUTTORIO.**

Con riferimento alla comunicazione di indizione della conferenza dei servizi da effettuarsi in modalità semplificata richiesta e richiesta di contributi istruttori in oggetto, inviata dall'Ufficio 1 – Sez. FEC e Conferenze dei Servizi del Provveditorato Interregionale Alle OO. PP. Toscana-Marche-Umbria, Sede Di Firenze, del Ministero Delle Infrastrutture E Dei Trasporti con prot. n. 8047/2026 (in atti prot. AIT n. 5580/2026), tenuto conto delle competenze dell'Autorità Idrica Toscana (di seguito: AIT) e presa visione delle caratteristiche e dell'ubicazione degli interventi di progetto, in relazione a quanto indicato nel "Database Infrastrutture NetSic" si segnala la presenza delle infrastrutture a rete dei servizi pubblici di acquedotto e fognatura in gestione al Servizio Idrico Integrato (di seguito S.I.I.) lungo il tracciato di progetto in prossimità delle località C. Belvedere, Fondaccio, San Giusto e C. Noci (v. Allegato\_1) e pertanto si manifesta la necessità che il Proponente ne verifichi le possibili interferenze con il Gestore del S.I.I. Publiacqua Spa, che legge la presente per conoscenza, e condivida con il medesimo le eventuali necessarie modalità risolutive.

Per quel che concerne la tutela qualitativa della risorsa idrica dettata dai commi 3 e 4 dell'art.94 del D.Lgs 152/2006, si rileva come gli interventi in progetto non ricadano e non siano prossimi alle attuali perimetrazioni delle "zone di rispetto" delle captazioni di acque superficiali e sotterranee in gestione al S.I.I. (attualmente delimitate con il criterio geometrico definito dal comma 6 dell'art.94 del D.Lgs 152/2006 e dall'art.7 del D.P.G.R. 43/R/2018 e ss.mm.ii., che prevedono il tracciamento di un'area avente 200 metri di raggio dal punto di captazione), destinate al consumo umano ed erogate a terzi mediante impianto di acquedotto che riveste carattere di pubblico interesse.

Si informa inoltre che, a seguito dell'entrata in vigore della DGRT 872/2020 che ha definito i nuovi criteri temporali da adottare per la ripermimetrazione delle "zone di rispetto", con prot. n. 7560/2021 AIT ha trasmesso una Proposta di nuova perimetrazione delle aree di salvaguardia (ex. art. 94 comma 1 del D.Lgs 152/2006 s.m.i.) della captazione da invaso "CLA Bilancino definitiva" (codice DBI LA00252), redatta secondo i nuovi criteri geometrici (buffer di 200 metri dalla quota di massimo invaso); tale perimetrazione, attualmente in fase di istruttoria presso la Regione Toscana (Ente deputato alla sua definitiva approvazione) non risulta comunque interferire con l'infrastruttura in progetto.

Pagina 1 di 3

Per eventuali chiarimenti contattare il dott. Rico Frangioni ([r.frangioni@autoritaidrica.toscana.it](mailto:r.frangioni@autoritaidrica.toscana.it) - tel. 05526329324).

Cordiali saluti.

Il Responsabile del Servizio  
Pianificazione Strategica e Accordi di Programma  
*Ing. Lorenzo Maresca*

Documento informatico sottoscritto con firma digitale ai sensi del D.Lgs. 82/2005

**ALLEGATO 1**

**SCHEMA UBICAZIONE INFRASTRUTTURE IN GESTIONE AL S.I.I.**

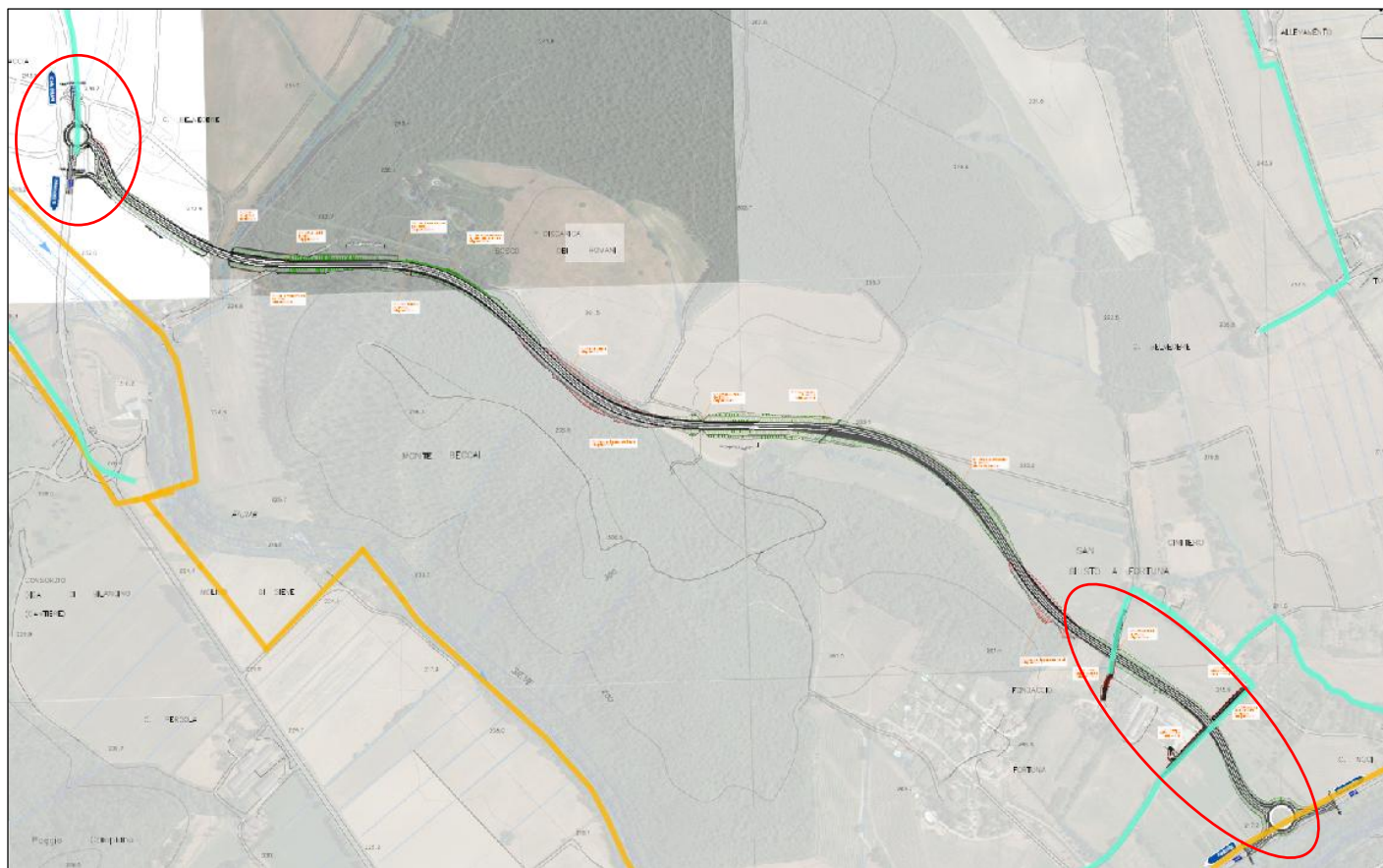

- Acquedotto in gestione al S.I.I.
- Fognatura in gestione al S.I.I.